Después de la operación los pacientes están parchados del ojo durante la noche y gotas de antibióticos y antiinflamatorios serán usadas durante la semana. Posteriormente utilizará unas gotas seguras y suaves de esteroides por unas semanas reduciendo la dosis.

En el pasado, los médicos eran reacios a recomendar la cirugía para estos crecimientos debido a la incomodidad del paciente y altas recurrencias. Hoy en día las técnicas han proporcionado una experiencia muy confortable con recurrencias muy bajas.

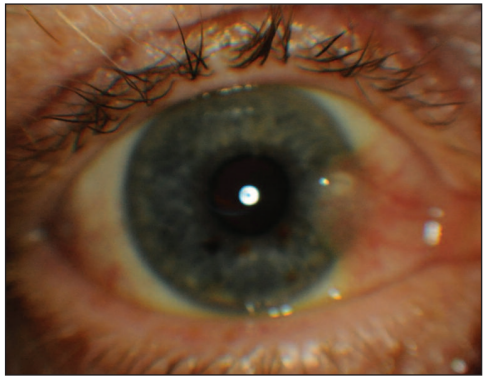

Antes de la cirugía

Después de la cirugía

BURBANK

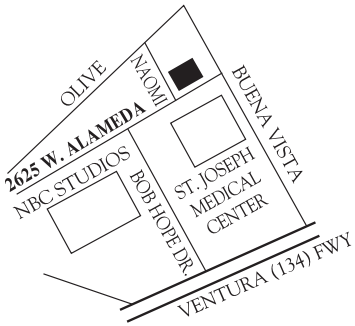

2625 W. Alameda Ave., #208
Burbank, CA 91505
(818) 845-3557

SHERMAN OAKS

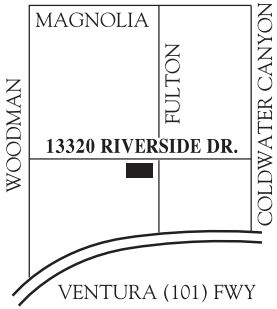

13320 Riverside Dr., #114
Sherman Oaks, CA 91423
(818) 501-3937

GUÍA INFORMATIVA PARA EL TRATAMIENTO DE CARNOSIDAD EN EL OJO

Robert E. Feinfield, M.D.

BERG·FEINFIELD·TLC®
VISION CORRECTION

www.bergfeinfield.com

Robert Feinfield, M.D.

Robert Feinfield es un oftalmólogo certificado por la junta especializado en microcirugía de Pterigión y Pinguécula. Cuando muy pocos cirujanos tenían un interés en el tratamiento de estos crecimientos muy molestos, el Dr. Feinfield hizo que unas de sus metas fueran desarrollar tratamientos y técnicas para remediar con éxito estas lesiones inflamatorias y potencialmente peligrosas para la vista. Su trabajo pionero con trasplante de membrana amniótica, injerto conjuntival y pegamento biológico ha permitido que el Dr. Feinfield trate estos crecimientos, con excelente resultados estéticos y muy baja recurrencias. Su cirugía sin sutura provée una fácil recuperación sin dolor, que permite a los pacientes volver a sus labores cotidianas en cuestión de unos días.

El Dr. Feinfield ha dado numerosas conferencias a médicos y otros profesionales de la salud sobre el tema de Pterigión y pinguécula. Además del tratamiento de lesiones inflamatorias, el Dr. Feinfield es ampliamente considerado como un especialista de cirugía de cataratas avanzadas con pequeña incisión y lentes intraoculares. Ha sido presentado en el Canal Discovery Health.

El Dr. Feinfield obtuvo su educación en la Universidad de California y en la escuela de medicina de San Francisco con honores. Realizo su residencia en oftalmología en el centro de Ochsner/ LSU Centro de Ojos en Nueva Orleans. Ha servido como Presidente de Oftalmología, en el centro médico de Providence St. Joseph Medical Center y actualmente es nombrado Experto Revisor de la Junta Médica de California.

El Dr. Feinfield es el fundador de Music4Sight, beneficiando a músicos con problemas de la vista y también es un consejero y miembro voluntario de la facultad de ORBIS Internacional (el Hospital Aéreo de Ojos).

Cuando no está en la oficina, el Dr. Feinfield disfruta de actividades como golf, pesca, producción de música y dedica tiempo a su esposa y tres hijos.

Pterigión & Pinguécula

¿Tiene un crecimiento feo, amarillo, rojo irritado en la superficie de su ojo? ¿Tiene su ojo lloroso, ardoroso o tiene una sensación arenosa constante?

Usted puede tener un pterigión o pinguécula. Una pinguécula es un crecimiento elevado, usualmente amarillento en la parte blanca del ojo. Un pterigión es un crecimiento inflamatorio, fibra-vascular que se extiende desde la parte blanca del ojo a la córnea. También ocurre con más frecuencia en la parte interior del ojo a la cornea.

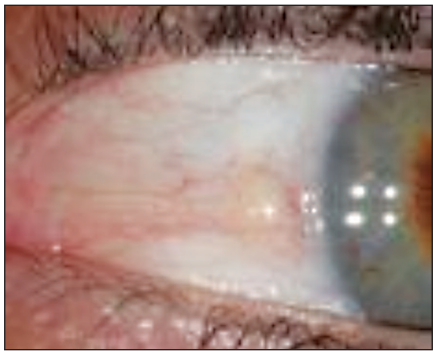

Pinguécula

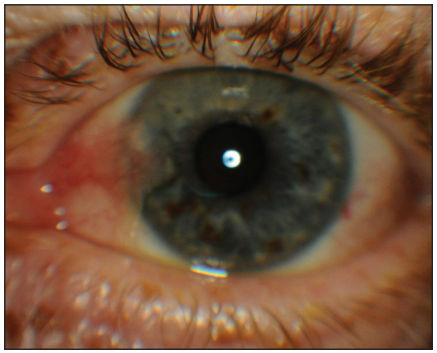

Pterigión

Aunque la genética puede desempeñar un papel en el desarrollo de estos crecimientos, la exposición ambiental al viento, el polvo, los alérgenos, y en particular el sol (radiación ultravioleta) son importantes factores de riesgo. La inflamación crónica a lo largo puede causar que estas lesiones se eleven causando enrojecimiento, lagrimeo, picazón y molestias en general. Pueden hacer el uso de lentes de contacto incómodo. Pueden crecer en el eje visual de la córnea, dando lugar a cicatrices y astigmatismo (la forma irregular de la córnea), y últimamente la pérdida de la vista. En casos muy raros pueden degenerarse en cáncer. Y por supuesto, no se ven atractivos.

Tratamiento

Pinguéculas y ***Pterigiones*** pueden ser tratados inicialmente con lubricantes, tales como lágrimas artificiales. Los medicamentos como gotas sin esteroides y con esteroides son usualmente usados para suprimir la hinchazón y la inflamación. Sin embargo, si la lesión sigue causando síntomas y molestias o siguen creciendo, la cirugía es indicada a menudo.

Microcirugía de estos crecimientos ahora se pueden hacer de manera muy segura y cómoda. Utilizando anestesia local o tópica y sedación leve, estas lesiones pueden ser retiradas en forma ambulatoria en nuestro centro de cirugía ocular. Las técnicas actuales nos han permitido eliminar pinguéculas y pterigiónes prácticamente sin dolor ni molestias y dándonos resultados excelentes con muy bajo riesgo de recurrencia. Con el uso de injerto de membrana amniótica (el revestimiento interno de la placenta) colocado en la zona de extracción con un pegamento biológico evita el uso de puntas de sutura. Junto con medicamentos antiinflamatorios, los resultados y la comodidad han sido sobresalientes. En algunos casos cuando las lesiones están muy inflamadas o han recurrido después de una cirugía previa, la conjuntiva (la membrana mucosa del ojo) puede ser sustraída y ser implantada a otra parte del ojo para ayudar en la curación y prevención de recurrencia. A veces, tanto en la membrana amniótica y la conjuntiva se utilizan.